

Caracterização do público-alvo do Centro de Referência do Cancro do Reto



Figura 1 Nacionalidade dos doentes do centro de referência



Figura 2 Distribuição dos doentes por Unidade Hospitalar



Figura 3 Proveniência dos doentes

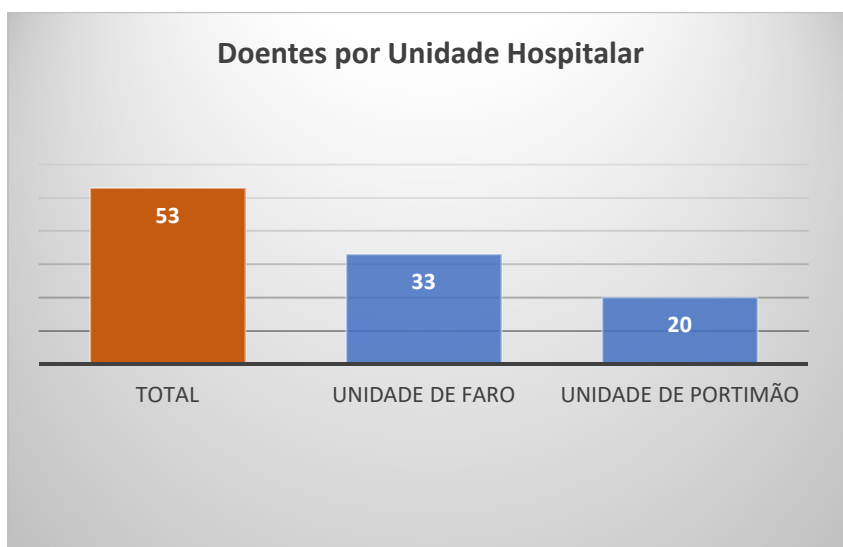

Figura 4 Distribuição dos doentes por mês

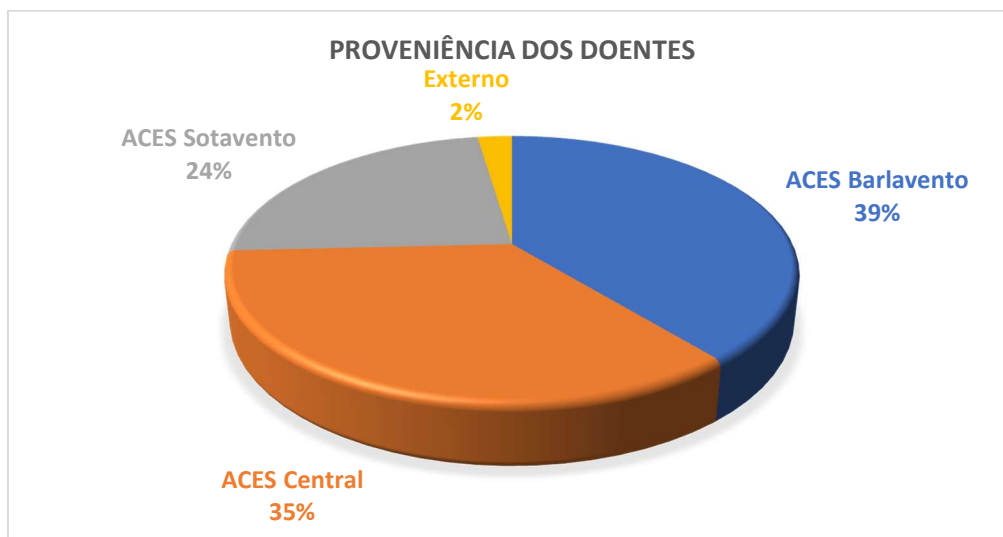

Figura 5 Média de idade dos doentes

Indicadores

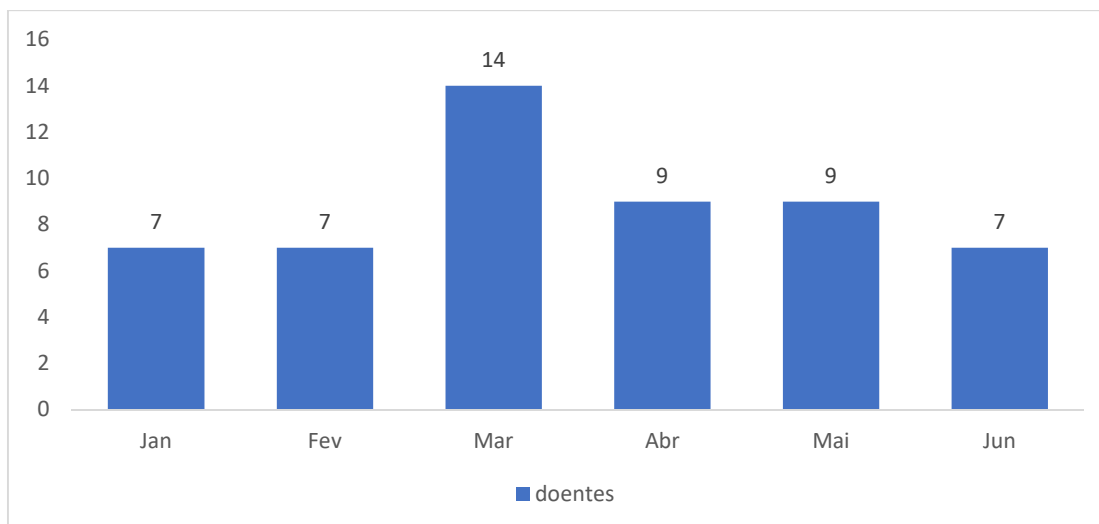
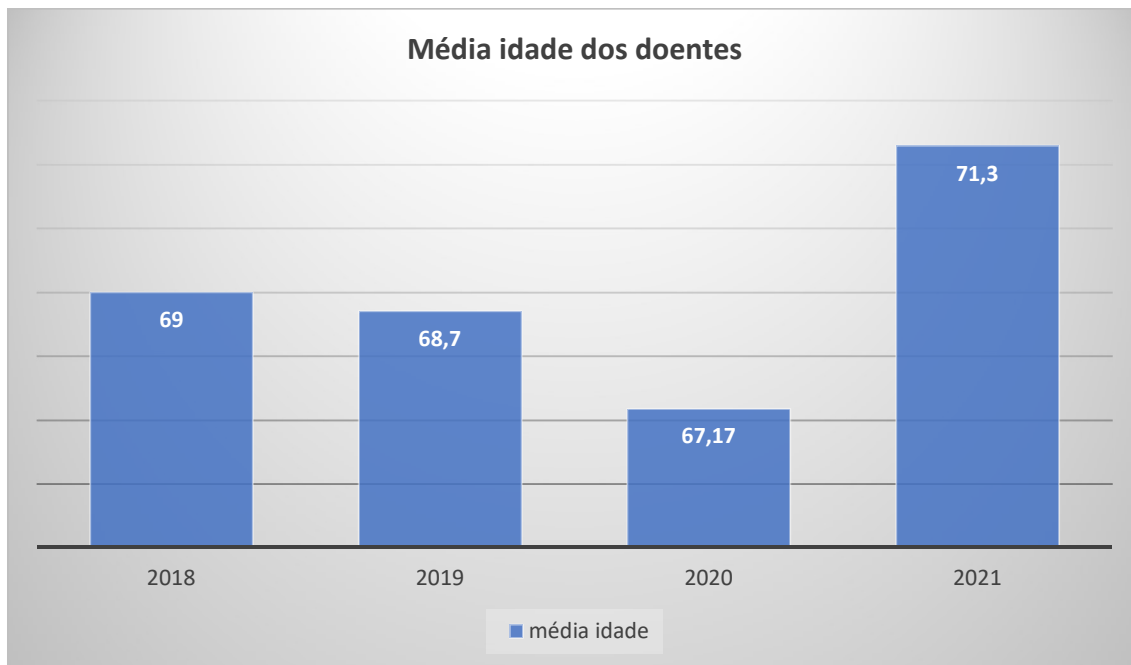
	Média em dias	Taxa de concretização	
Indicadores de Consulta			
Tempo de resposta (dias) entre o pedido de consulta e a 1ª consulta no CHUA (até 15 dias)	9,73	96,30%	
Tempo de resposta (dias) entre 1ª consulta e a consulta multidisciplinar (até 21 dias)	18,8	79%	
Indicadores referentes a meios complementares de diagnóstico			
Tempo de resposta (dias) para TC (estadiamento) (até 15 dias)	9,95	85,29%	
Tempo de resposta (dias) para RM (estadiamento) (até 15 dias)	11,3	83,70%	
Tempo de resposta (dias) para colonografia (até 15 dias)	12,25	50%	
Indicador-média do tempo de resposta da radiologia	12,5	84,78%	
Tempo de resposta (dias) para colonoscopia - (até 15 dias)	13,08	75%	
Indicadores referentes ao tratamento por quimioterapia e radioterapia			
Tempo resposta (dias) entre CMDODR e início QT/RT NA (28 dias)	32,21	37%	
Tempo decorrido (dias) entre fim QT/RT NA e cirurgia (91 dias)	91,2		
Tempo de resposta (dias) entre CMDODR e início da QT paliativa	25,5		
Taxa de mortalidade em tratamento por Quimiorradioterapia (Toxicidade)		0 %	
Indicadores referentes ao tratamento cirúrgico			
Tempo de resposta entre a indicação cirúrgica e a ressecção cirúrgica (até 15 dias)	18,7	66,60%	
Doentes avaliados em CMDOD	53	100%	
Via de abordagem laparoscópica		80%	
Taxa de complicações Clavien- Dindo I a V	7 doentes	35%	
Mortalidade	1 doente	5%	
Infeção do local cirúrgico	3 doentes	15%	
Deiscência de anastomose	1 doente	7%	
taxa de reoperação não programada	3 doentes	15%	
Demora média (geral)	10,85 dias		
Demora média entre cirurgia e alta	9,70 dias		